

Programme de formation

Réaliser des prothèses ongulaires sans limage
avec ou sans extension

Préparant à la certification RS7465
Enregistrée au Répertoire Spécifique de France Compétence



beautymood.fr
beautymood.fr@gmail.com 0769500260

FINALITÉ PROFESSIONNELLE :

Ce parcours certifiant a pour objectif de faire acquérir et de valider des compétences complémentaires aux professionnels du secteur de la beauté et de l'esthétique dans la réalisation de prothèses ongulaires sans limage permettant d'utiliser une technique économique et un résultat satisfaisant pour sa clientèle.

PUBLIC CIBLÉ ET PRÉREQUIS :

- Exerçant une activité dans le secteur de l'esthétique (coiffeur, esthéticien, technicien de cils), titulaires d'un diplôme ou d'une formation dans le domaine et souhaitant compléter leurs compétences
- Ayant un projet d'installation et souhaitant exercer la prothésie ongulaire seule (et sans manucure) comme nouvelle activité dans le secteur de la beauté

OBJECTIF DE LA FORMATION :

À l'issue de cette formation, le stagiaire sera capable de concevoir des prothèses ongulaires avec ou sans extension et sans limage.

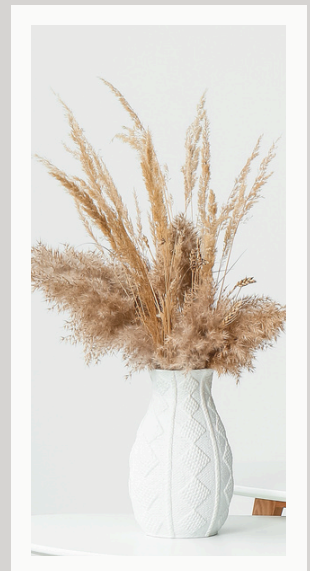
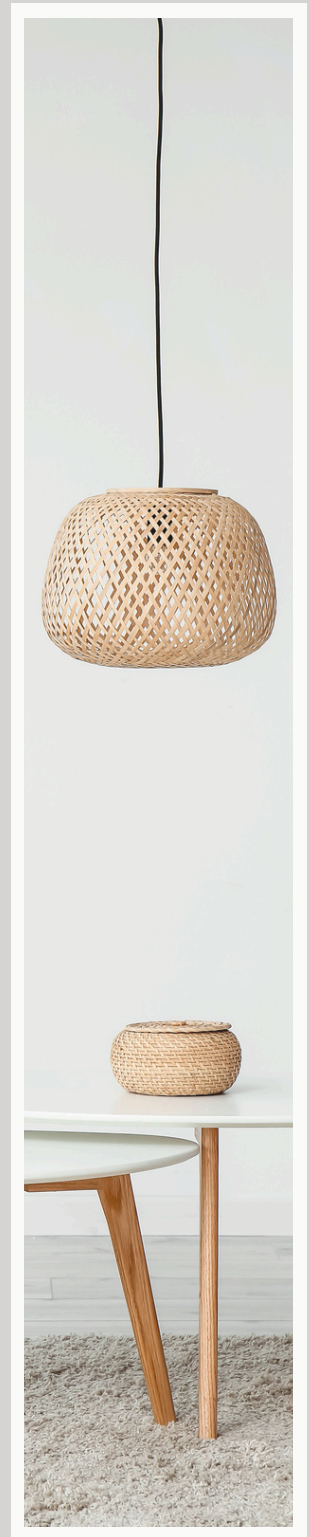



5 jours
5 jours

35 heures - 7h/Jour
35 heures - 7h / Jour

4 à 6 Participants
4 à 6 Participants

Présentiel
Présentiel

Beaumont-les-valence
Beaumont-les-valence

1 650 € / personne
1 650 € / personne

Contenus de formation

	LUNDI	MARDI	MERCREDI	JEUDI	VENREDI
Thème abordés	- Cours théorique et pratique - Test d'auto-positionnement	- Pédagogie, processus et pratique	- Évaluation en milieu de formation - Pédagogie, processus et pratique	- Pratique sur clientèle	- Étude de cas pratique - Questionnaire de connaissances
Contenu 9h-12h	Accueil des participants et tour de table Apports théoriques : présentation du livret de formation, du matériel, des outils, des consommables et des protocoles d'hygiène et de désinfection Test d'auto-évaluation	Techniques de dépose : principes et bonnes pratiques Démonstration réalisée par la formatrice Mise en pratique sur soi Apprentissage du rallongement capsules + gel sans image	-Initiation au nail art : techniques et décors (paint, acrylique, poudre chromée...) Découverte et utilisation d'outils spécifiques : airbrush, éponges babyboomer (travail sur capsules)	Mise en situation sur modèle : Dépose et préparation de la plaque de l'ongle et des cuticules Réalisation d'une pose de semi-permanent renforcé sur modèle	Mise en situation sur modèle : Préparation de la plaque de l'ongle et des cuticules Rallongement Pop-it et réalisation de nail art sur cliente
Pause déjeuner 1h	Repas	Repas	Repas	Repas	Repas
Contenu 13h - 17h	Apprentissage de la préparation de la plaque ongulaire Découverte et mise en œuvre du semi-permanent renforcé sur ongle naturel Démonstration par la formatrice suivie d'une pratique encadrée sur soi	Apprentissage de la technique de rallongement Pop It Étude et réalisation des différentes formes d'ongles Technique de pose de gel sans image Démonstration par la formatrice et mise en pratique	Pédagogie appliquée : organisation du poste de travail, ergonomie et confort client Application des protocoles d'hygiène et de désinfection Préparation à l'accueil du client et conseils d'entretien des prothèses	Pose de capsules avec gel sans image et réalisation de nail art sur cliente	Épreuve d'évaluation finale (3h) devant deux jurys extérieurs

MISE EN SITUATION PROFESSIONNELLE : Réalisation d'une dépose et d'une pose de prothèses ongulaires complète

Pendant 3h00 heures, et individuellement, en compagnie d'un modèle réel étant le client d'une prestation de prothésie ongulaire sur les ongles d'une main (l'autre main sera gérée par un autre candidat en même temps, le candidat :

- Accueille le modèle vivant jouant le rôle du client et le questionne pour récolter les informations sur une fiche de suivi client relatives à la réalisation de la pose de prothèses ongulaires.
- Réalise la dépose des prothèses ongulaires existantes sur les ongles d'une main du modèle vivant.
- Prépare la base des ongles d'une main du modèle vivant jouant le rôle du client pour préparer la pose de prothèses ongulaires.
- Réalise des prothèses ongulaires sur le modèle vivant jouant le rôle du client avec extension en appliquant deux techniques :
 - Technique de la demi-capsule sur l'index et le majeur d'une main du modèle vivant
 - Technique popits sur l'annulaire et l'auriculaire d'une main du client.
- Réalise la pose d'un semi-permanent renforcé sur le pouce d'une main du modèle vivant.
- Réalise la décoration de l'ensemble des ongles du modèle vivant selon ses souhaits esthétiques et artistiques, contenant une couleur et un nail art.
- Conseille le client sur l'entretien de ses prothèses ongulaires.

Durant sa prestation, il devra également :

- Utiliser des outils, des matériels et des produits permettant la réalisation de la dépose et de la pose de prothèses ongulaires avec ou sans extension et conformes aux normes CE.
- Organiser son espace de travail avant l'accueil du client, pendant la réalisation de la prestation de dépose et de pose de prothèses ongulaires puis reconditionne son espace à la fin de la prestation.

MOYENS PÉDAGOGIQUES (APPORTS ET ÉVALUATION EN COURS DE FORMATION) :

Apprentissage :

- Exposés
- Démonstration
- Ateliers d'apprentissage

Évaluation formative :

- Mises en situation (avec suivi de l'accomplissement pour l'accès à l'épreuve de certification)

Moyens matériels :

- Livret de formation
- Ecran de projection
- Support de formation pour les stagiaires

Désignation	Nombre par candidat
Lime	1
Bloc polissoir	1
Flacon de Désinfectant	1
Paquet de Coton	1
Cleaner (dégraissant)	1
Bâtonnet de buis	1
1 pince à envie	1
1 ponceuse	1
Embouts de ponceuse de différents grains et matières	1
Lot Capsules (Boîte de 10)	1
Guillotine (permet de couper la longueur des capsules)	1
Pinceaux d'application pour le gel	1
Flacon de Nail prep	1
Flacon de Primer	1
Pot de rubber base	1
Pot de gel de construction	1
Plusieurs flacon de Vernis semi-permanent de couleurs	1
Pot de top coat	1
Dégraissant de finition	1
Table	1
Chaises ou 2 tabourets	2
Lumière articulée réglable	1
Lampe led à ultra-violet	1
Boîte de gants à usage unique (Nitrile)	1
Masques de protection respiratoire	2

Moyens d'encadrement :

Formatrice expérimentée experte de la pose de prothèses ongulaires sans limage avec ou sans extension.